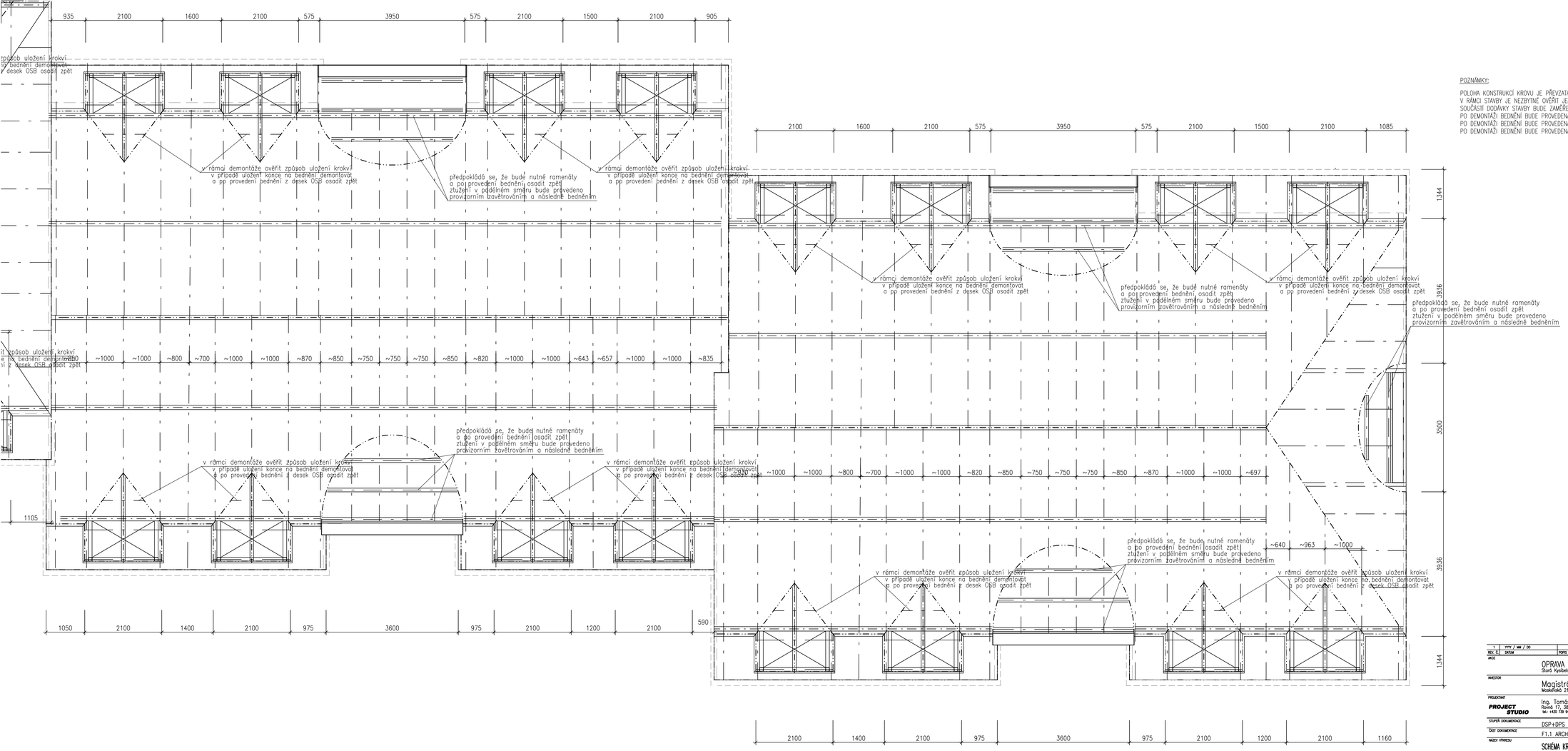

POZNÁMKY:

POLOHA KONSTRUKCÍ KROVU JE PŘEVZATA PODLE POSKYTNUTÝCH PODKLADŮ OBJEDNATELE (ČÁST NEKOMPLETNÍ PROJEKTOVÉ DOKUMENTACE), V RÁMCI STAVBY JE NEZBYTNÉ OVĚŘIT JEJICH SKUTEČNÉ PROVEDENÍ.
SOUČÁSTÍ DODÁVKY STAVBY BUDE ZAMĚŘENÍ A ZAKRESLENÍ SKUTEČNÉHO PROVEDENÍ TĚCHTO KONSTURUKCÍ.
PO DEMONTÁŽI BEDNĚNÍ BUDE PROVEDENA BIOLOGICKÁ OCHRANA DŘEVA PROTI PLÍSNÍM NÁTĚREM ÚČINOSTI IP,Fb(B,P),1,2,3,SP.
PO DEMONTÁŽI BEDNĚNÍ BUDE PROVEDENA V POTŘEBNÉM ROZSAHU OBNOVA NÁTĚRŮ OCELOVÝCH KONSTRUKCÍ.
PO DEMONTÁŽI BEDNĚNÍ BUDE PROVEDENA KONTROLA DŘEVĚNÝCH KONSTRUKCÍ, POŠKOZENÉ KONSTRUKCE BUDOU VYMĚNĚNY.

REV. Č.	DATUM	POPIS
1	TYTY / MM / DD	

AKCE	OPRAVA STŘECHY BYTOVÉHO DOMU Stará Kysibelská 637/27-641/17, 360 09 Karlovy Vary, Drahovice		AUTORIZAČNÍ RAZÍTKO
INVESTOR	Magistrát města Karlovy Vary Moskevská 21, 360 01 Karlovy Vary		
PROJEKTANT	Ing. Tomáš Peterka Rovná 17, 386 01 Strakonice tel.: +420 739 946 370, mail: tom.peterka@centrum.cz	ZDP. PROJEKTANT Ing. Tomáš PETERKA Č. v ZDRAVU AD: -	VYPRACOVAL Ing. Tomáš PETERKA
STUPEŇ DOKUMENTACE	DSP+DPS	DATUM 02/2012+Z04/2013	ČASPE / Č. VÝKRESU
ČÁST DOKUMENTACE	F1.1 ARCHITEKTONICKÉ A STAVEBNĚTECHNICKÉ ŘEŠENÍ	ZÁKLD. ZAKÁZKY zak-2011-054-TP	05
NÁZEV VÝKRESU	SCHÉMA KROVU Č.P. 640-641	POČET FORMÁTŮ 10 A4 MĚŘÍTKO 1:50	

TENTO VÝKRES NENÍ URČEN PRO ZNOTOVOVÁNÍ KOPIE A JAKÝCHKOLIV REPRODUKCI BEZ KONTAKTU S UVEDENOU AUTORIZOVANOU OSOBOU Z PROJEKČNÍ KANCELÁŘE