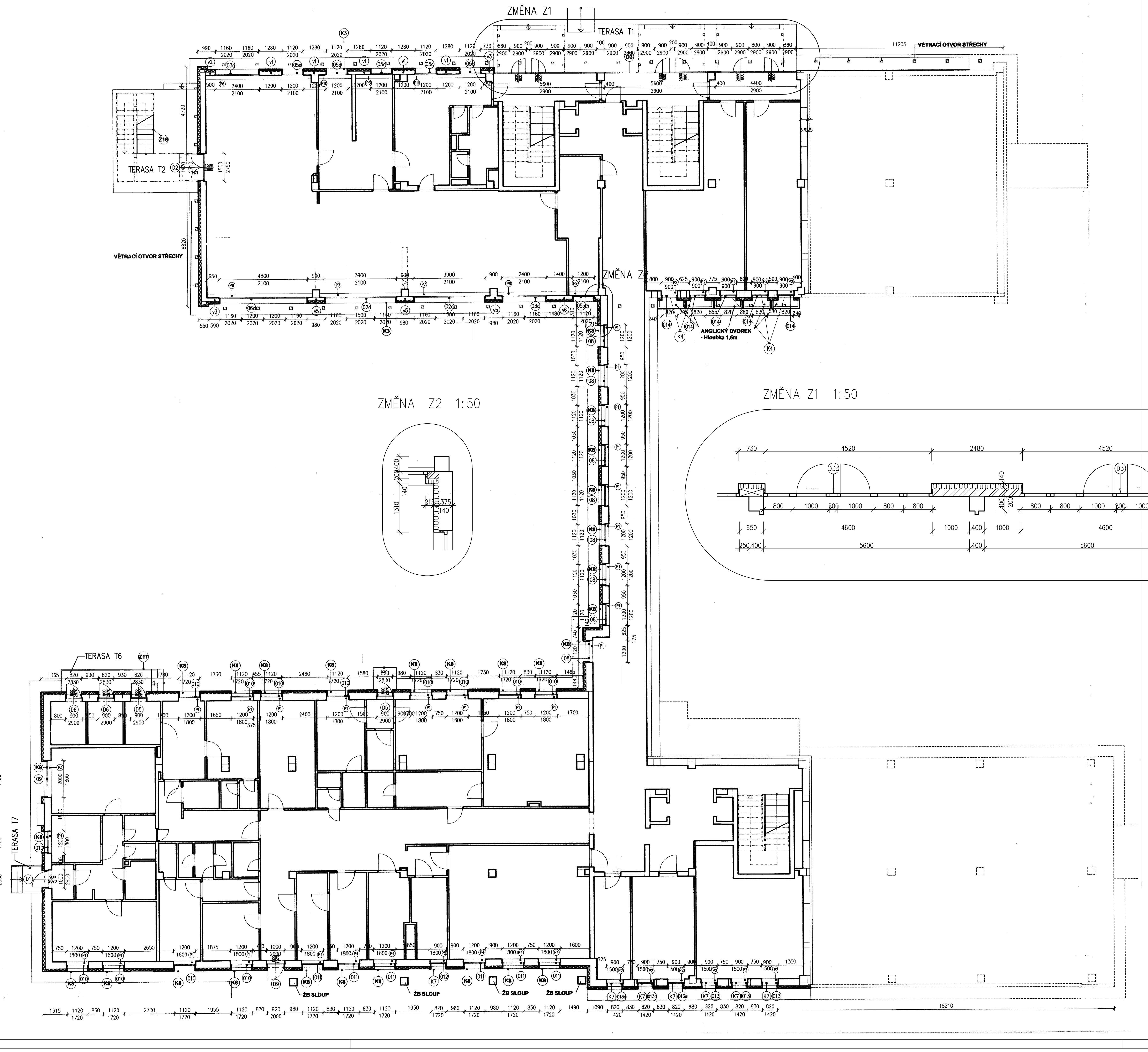

POZNÁMKY:

PN 6 — Kotvení nově vyzdívaných konstrukcí do parapetu a nadpraží kotevními trny s antikorozní úpravou R8 vlepované do vrtaných otvorů ve stáv.konstrukci. Kotvení po 250 mm. Přesah trnů do nově zděné konstrukce – min. 250 mm. Tam, kde je to možné, kotvit novou vyzdívku i do přilehlé svislé konstrukce – síť 500 x 500 mm.

PN 7 — Stávající osazovací úhelník (parapet) vybourat, zdivo vyspravit, dorovnat.

LEGENDA

- ZDIVO Z TVÁRNIC Z AUTOKLÁVOVANÉHO PÓROBETONU KATEGORIE I DLE ČSN EN 771-4, 200x249x599 mm, TL. 200 mm ZDĚNÉ NA SYSTÉMOVOU TENKOVRSTVOU ZDÍCÍ MALTU
- PŮVODNÍ KONSTRUKCE
- BOURANÉ KONSTRUKCE

HIP	ZPO	VYPRACOVAL	KRESLIL	Č.PARE
	Ing. R. NOVOTNÁ	Ing. R. NOVOTNÁ		

MÍSTO	p.č. 399/45,399/46, k.ú. Rybáře
INVESTOR	Statutární město K. Vary, Moskevská 21, K. Vary
OBJEDNATEL	Statutární město K. Vary, Moskevská 21, K. Vary
AKCE :	**MŠ MLÁDEŽNICKÁ ZAJIŠTĚNÍ ENERGETICKÝCH ÚSPOR 2.MŠ KARLOVY VARY, o.p. MLÁDEŽNICKÁ 862/6**
OBJEKT:	SO1 Zateplení
DÍLČÍ ČÁST:	D1.1. Architektonicko-stavební řešení
OBSAH:	**Půdorys 1.NP**

DATUM	listopad 2013
STUPEŇ	DPS
FORMÁT	8xA4
MĚŘÍTKO	1:100
Č.ZAK.	201310
PŘÍLOHA Č.	**D1.1.04**

IČ:61792829

ING. RENATA NOVOTNÁ
PROJEKTOVÁ A INŽENÝRSKÁ KANCELÁŘ
BLAHOSLAVOVA 93/17, 360 09 KARLOVY VARY